478. Tantum ergo

Franz Joseph Haydn (1732-1809)

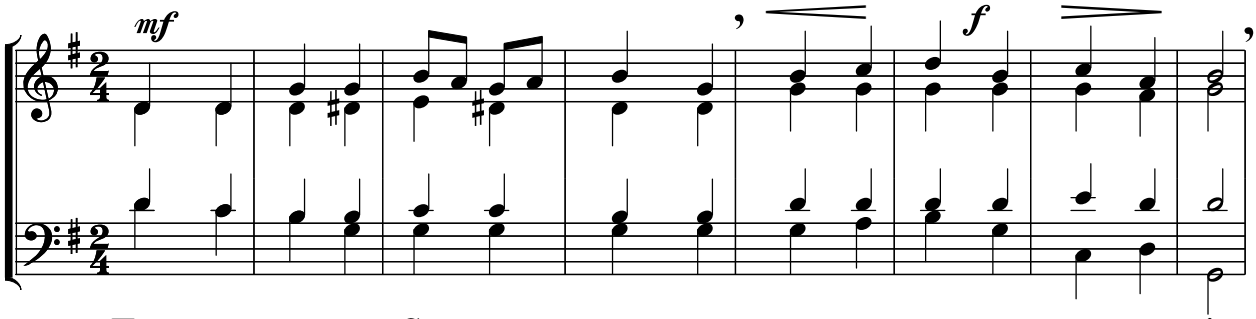

Tan-tum er-go Sa-cra - men-tum ve-ne-re-mur cer-nu-i.
Ge-ni-to-ri Ge-ni - to-que, laus et ju-bi-la-ti-o;

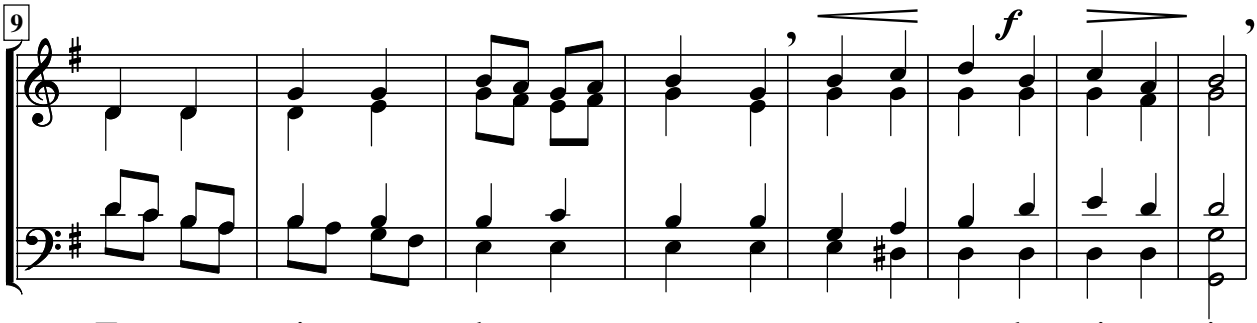

Et an - ti-quum do-cu - men-tum no-vo ce-dat ri-tu-i.
sa-lus ho-nor vir-tus quo-que sit et be-ne-di-cti-o.

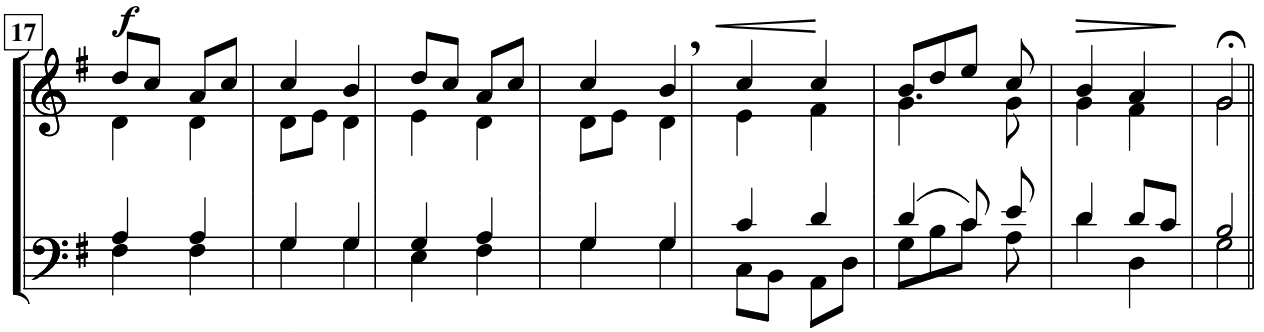

Prae-stet fi-des sup-ple - men-tum sen-su - um de-fe-ctu - i.
Pro-ce-den-ti ab u - tro-que com-par sit lau-da-ti - o.

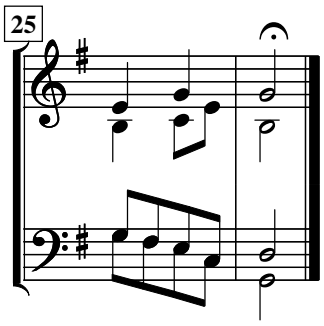

A - men.

1.
Pange, lingua, gloriosi / Corporis mysterium,
Sanguinisque pretiosi, / quem in mundi pretium,
fructus ventris generosi, / Rex effudit gentium.
2.
Nobis datus, nobis natus / ex intacta Virgine,
et in mundo conversatus, / sparso verbi semine,
sui moras incolatus / miro clausit ordine.
3
In supremae nocte coenae / recumbens cum fratribus,
observata lege plene / cibis in legalibus,
cibum turbae duodenae / se dat suis manibus.
4.
Verbum caro panem verum / verbo carnem efficit,
fitque sanguis Christi merum, / et, si sensus deficit,
ad firmandum cor sincerum / sola fides sufficit.
5.
Tantum ergo Sacramentum / veneremur cernui,
et antiquum documentum / novo cedat ritui.
Praestet fides supplementum / sensuum defectui.
6.
Genitori Genitoque / laus et jubilatio,
salus, honor, virtus quoque / sit et benedictio;
procedenti ab utroque / compar sit laudatio.
Amen.

1.
Adoriamo Gesù Cristo, Dio nei cieli, Dio con noi
Se tu credi nel suo dono, la tua fame sazierai:
è la tavola del Regno, pegno d'immortalità.
2.
Qui ti nutre la Parola che il Signore rivelò.
Se l'accogli con la fede, la tua sete spegnerai:
è certezza, nel mistero, che la Pasqua è verità.
3.
Nuova Cena, nuovo invito, dono per l'umanità.
Se tu entri, sei l'atteso, ai fratelli ti unirai:
è il convito della pace, Cristo il pane spezzerà.
4.
Vera carne, vero sangue, vincoli di carità.
Se ti siedi, sei l'amico, il perdono gusterai:
è la festa d'alleanza, Cristo il vino verserà.
5.
Adoriamo il Sacramento che Dio Padre ci donò.
Nuovo patto, nuovo rito nella fede si compì.
Al mistero è fondamento la parola di Gesù.
6.
Gloria al Padre onnipotente, gloria al Figlio Redentor;
lode grande, sommo onore all'eterna Carità.
Gloria immensa, eterno amore alla santa Trinità.
Amen.